



جامعة قاصدي مرباح - ورقلة-

معهد التكنولوجيا

قسم المناجمنت

2017/2018



الأستاذ المشرف

بخالد عائشة: beaicha86@gmail.com

3- تعريف مصلحة المحاسبة والمالية

تهتم المصلحة بتسجيل جميع العمليات المحاسبية و كذا المالية و تقوم بدراسة الوضع المالي والمحاسبي للمؤسسة وتشمل على أربع مصالح.

مصلحة المحاسبة: تتعلق بإجراء القيود المحاسبية لجميع المعاملات وفق النظام المحاسبي المالي (SCF) وإدخال هذه العمليات الى نظام المعلومات وفق ترتيب اليوميات المحاسبية , والقيام بأعمال نهاية السنة ومختلف الميزانيات .

مصلحة المالية : تتمثل مهام المصلحة في تسجيل كل العمليات الخاصة بمخالصة الموردين شيك أو نقد ومتابعة كل الحسابات البنكية الخاصة بالديون .

6- أهمية تشخيص دورة الاستغلال

- يسمح التشخيص بالتنبؤ لمستقبل دورة الاستغلال؛
 - يسمح بكشف نقاط قوة دورة الاستغلال كما يسمح بكشف نقاط ضعفها وتوضيح الأسباب التي أدت الى تلك الاختلالات ؛
- معية دورة الاستغلال وبالتالي يساعد على رسم مخطط



ملصق إشتهاري مهني

HALLIBURTON



الموضوع : تسيير دورة الاستغلال

2- الهيكل التنظيمي

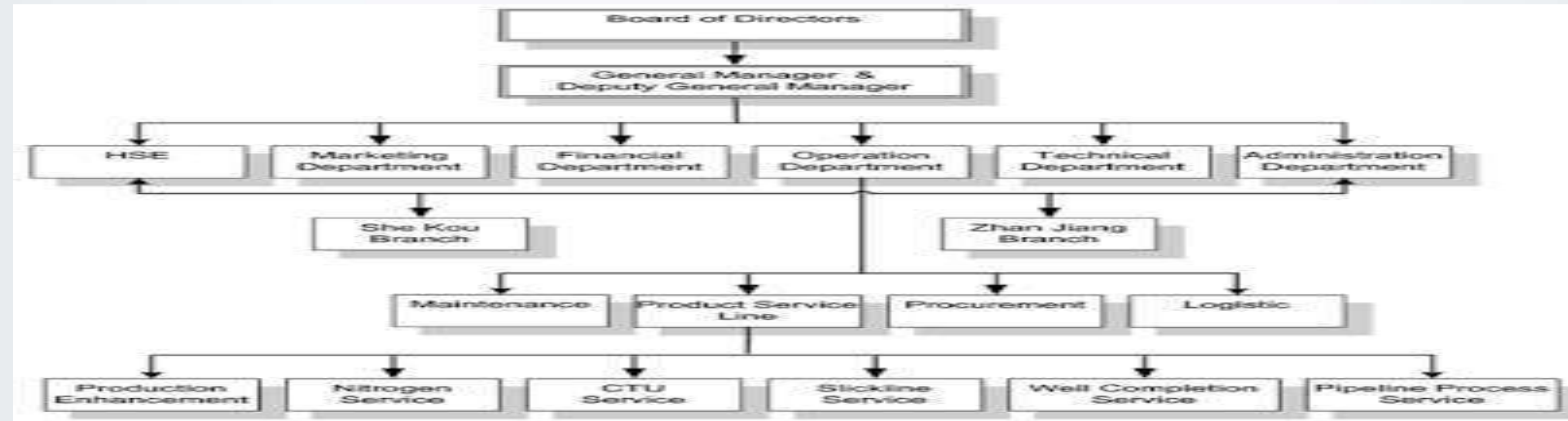

الإشكالية المقترحة: ما مدى تشخيص دورة الاستغلال في مؤسسة HALLIBURTON

من اعداد

ناوي قادرية : ninanasrin444@gmail.com

سباغو مروة : marwa971221@gmail.com

نسوم خولة : Khawla970221@gmail.com

1- تعريف Halliburton

هي شركة تعاونية بين الإمارات وأمريكا، تأسست سنة 1900 وتعتبر من أكبر الشركات في مجال الخدمات البترولية، لها عدة فروع في أنحاء العالم، من أهم الاعمال التي يتخصص فيها الطاقة وخدمات البترول والغاز الطبيعي .



4- تعريف دورة الاستغلال

Tableau d'évaluation des Posters des 2^{eme} année

| Les critères d'évaluation | Evaluation par l'entreprise | | | |
|---------------------------|---|--|--|-------|
| | Evaluation de présentation et de look/05 | Evaluation de l'oral et la communication...../05 | Evaluation du contenu de travail...../10 | total |
| Naoui kadria | | | | |
| Geussoum khawla | | | | |
| Sbaghou merwa | | | | |